

PLAN DE ESTUDIOS			
CAMPO DE FORMACIÓN COMPETENCIAS PARA LA DOCENCIA	ESPECIALIDADES	MÓDULO 1	MÓDULO 2
	Competencias profesionales para la práctica pedagógica en la Educación Básica.	La práctica docente y re-forma integral de la Educación Básica.	Planeación, mediación pedagógica y estrategias didácticas para la Educación Básica.
	Construcción de habilidades de pensamiento.	Modelos de pensamiento y construcción del conocimiento	Desarrollo de habilidades y estrategias cognitivas
		MÓDULO 3	
		Evaluación, diseño de ambientes de aprendizaje y la propuesta de intervención	Modelos creativos de aprendizaje en y para la vida



MAYORES INFORMES
Sede Irapuato
TEL: 01 (462) 62 3 0829
E-mail: upn111irapuato@hotmail.com

Servicio en un horario de:
Martes a Viernes
 de 13:00 a 20:00 hrs.
Sábado
 De 8:00 a 15:30 hrs.

Paseo de la Altiplanicie s/n. Col. Villas de Irapuato
 (Dentro de la Secundaria numero 3) Irapuato, Gto.
 Síguenos en:
<https://www.facebook.com/bibliotecaupn.irapuato>
<https://twitter.com/UPN111Irapuato>



Propósito

Que el profesional de la educación básica profundice en la comprensión de los procesos educativos y desarrolle la capacidad reflexiva para transformar su práctica profesional, renovar y construir conocimiento, desarrollar, valores y habilidades que integren los saberes propios de su práctica, en el marco de una formación por competencias.



Perfil de egreso

Construye una visión integral del conocimiento, resignifica su práctica docente y hace uso de estrategias meta cognitivas a favor de la autonomía del alumno, para aplicarlas en una intervención.

Implementa estrategias que favorecen una integración de las disciplinas y de las áreas de conocimiento, así como la formación integral del estudiante en las esferas: física, emocional, cognitiva, social y artística.

Elementos básicos del diseño modular

La Maestría en Educación Básica oferta un plan de estudio conformado por dos especializaciones, cada una con tres módulos cuatrimestrales.

La primera especialidad es la de **desarrollo de competencias profesionales**
La segunda especialización está enfocada a la construcción de **habilidades del pensamiento**.

Duración del programa:

2 años (6 trimestres y 2 trimestres para la elaboración del proyecto de Intervención.)

Horario:

Sábados de 8:00 a 16:00 hrs.

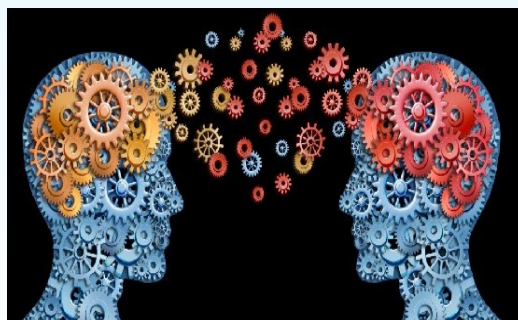

Requisitos Administrativos

- Ser maestro en servicio en los niveles de educación básica.
- Original y copia del título y cédula de Licenciatura mínimo de promedio de 8.0
- Original y copia del certificado de estudios.
- Constancia de estar en servicio.
- Copia de último talón de pago.
- Curriculum vitae con principales documentos comprobatorios.
- Copia del acta de nacimiento
- CURP ampliado al 200%
- Dos fotografías tamaño infantil recientes, blanco y negro.
- Carta de exposición de motivos para ingresar a la Maestría.
- Llenar solicitud de inscripción e imprimir <https://docs.google.com/forms/d/1NUJLmFEvNAZ2DTP27zTP-4uwvs6gLbawOM2Wbixl3r8/viewform>

*Hacer pago de inscripción en la pagina de finanzas:

www.finanzas.guanajuato.gob.mx

1. Seleccionar opción "Línea de captura dependencias estatales.
2. Seleccionar opción "SEG"
3. Seleccionar opción "Clave"



Requisitos académicos para la selección:

- Carta de exposición de motivos
- Entrevista para valorar el currículum y los motivos para ingresar al programa.*
- Muestra de lectura, comprensión lectora y redacción para contar con un diagnóstico general de los estudiantes.

***En servicios escolares se les dará fecha y hora para entrevista y muestra de habilidades.**